7 problèmes par semaine

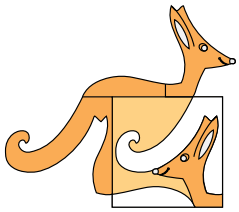

Semaine 25

17

35 livres, 182 euros. Combien de grands ? Combien de petits ?

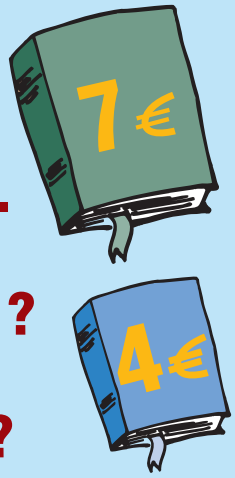

14

Passer une seule fois sur chacun de tous les traits.

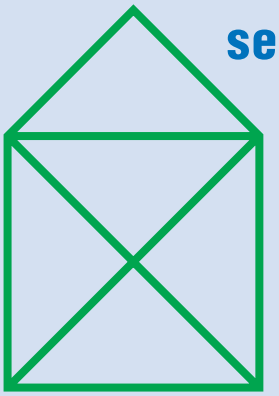

18

Déplacer 3 allumettes

pour rendre l'égalité vraie (en chiffres romains).

15

De 1 à 2222, combien de nombres n'utilisent que les chiffres 0 et 2 ?

19

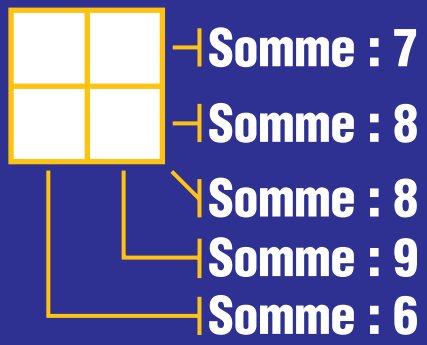

16

Partager en 4 parties de même forme.

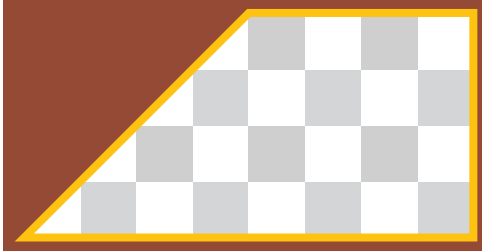

20

$$\frac{142}{17} < \frac{?}{19} < \frac{193}{23}$$

www.mathkang.org

© ACL - les Éditions du Kangourou
12 rue de l'épée de bois, 75005 Paris